



SECRETARÍA
DE TURISMO

GOBIERNO DE CHIAPAS

CHIAPAS

GOBIERNO DEL ESTADO

Reporte Estadístico de Indicadores
del Sector Turístico de Chiapas



Marzo 2021

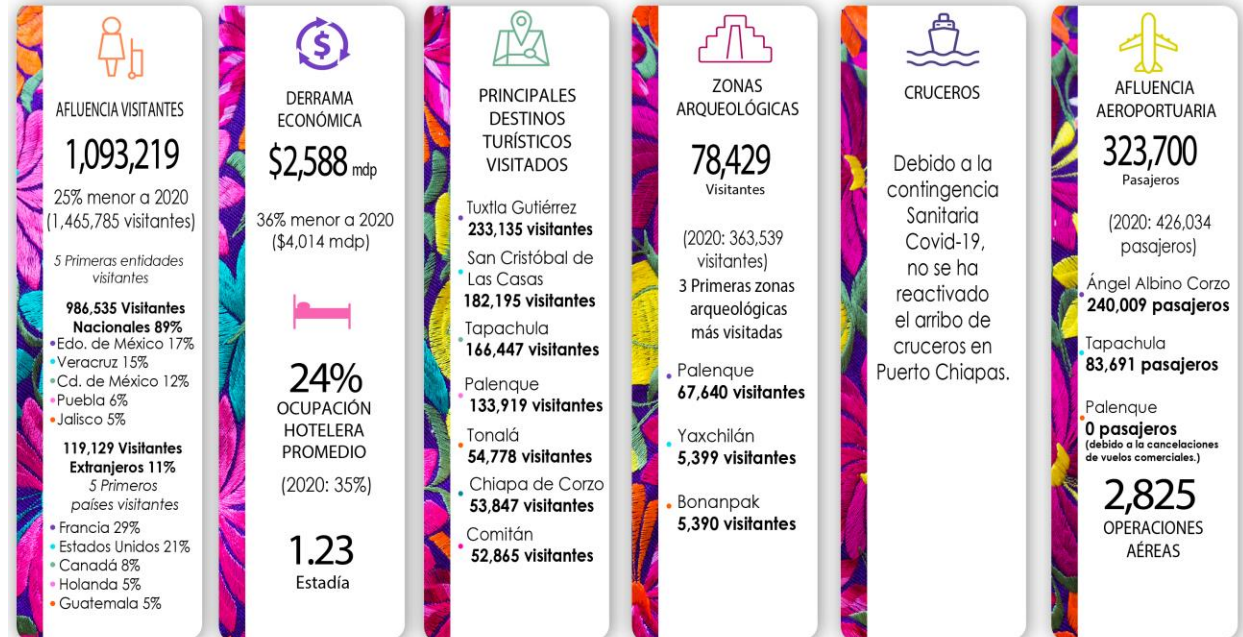

Fuentes: INAH, CONANP, API Puerto Madero, DataTur, SOAIAAC, ASUR, Sector Chiapas



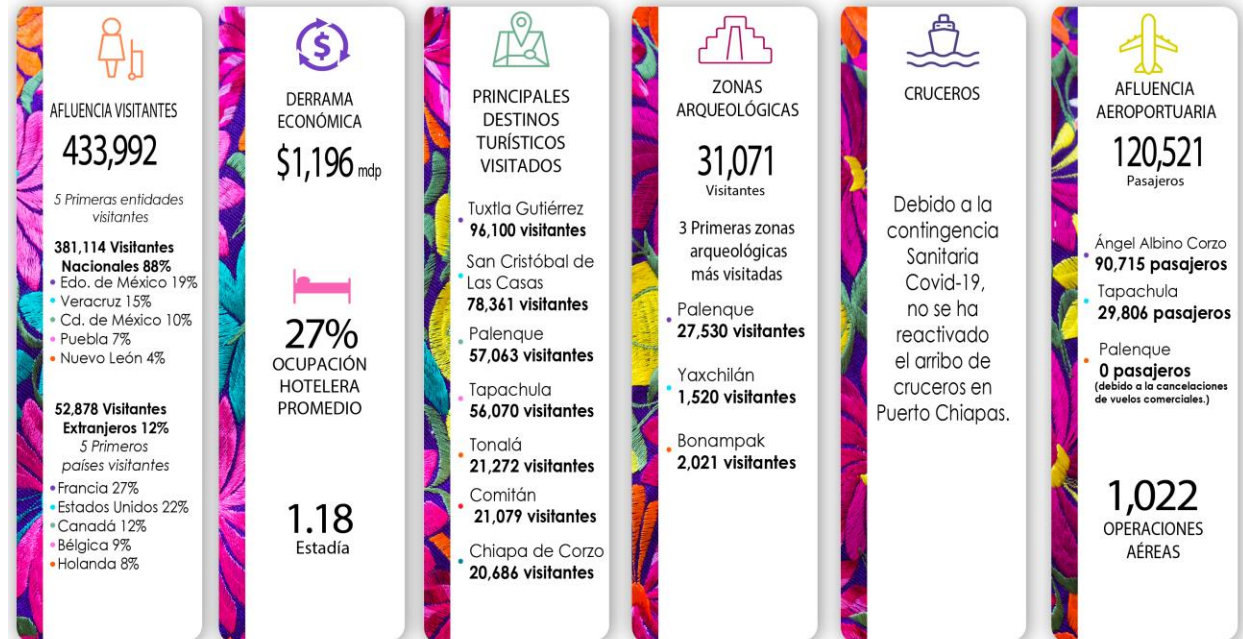

Fuentes: INAH, CONANP, API Puerto Madero, DataTur, SOAIAAC, ASUR, Sector Chiapas



1.- Datos relevantes del Turismo de Chiapas de Enero a Marzo 2021

Durante este periodo la afluencia acumulada en el estado, fue de **1 Millón 093 Mil 219 Visitantes**, lo que representa **una baja** en la afluencia de visitantes con respecto al mismo periodo 2020 (1 Millón 465 Mil 785 Visitantes).

La derrama económica acumulada en el periodo es de **\$2 Mil 588 mdp**, menor en comparación con el 2020 (\$4 Mil 014 mdp).

La ocupación hotelera promedio (ene-mar) fue de **24%**, teniendo un comportamiento **menor** en comparación con el mismo periodo 2020 (35%).

2.- Datos relevantes del Turismo de Chiapas de Marzo 2021

La afluencia recibida en Chiapas fue de **433 Mil 992 Visitantes**, es mayor con respecto al mismo mes de 2020 (370 mil 544 Visitantes).

En el mes se generó una derrama económica de **\$1 Mil 196 mdp**, el cual incrementó con respecto al mes de marzo 2020 (\$1 mil 045 mdp).

La ocupación hotelera promedio del mes fue del **27%**, manteniéndose igual en comparación con marzo 2020 (27%).

Nota: La ocupación hotelera y la afluencia de visitantes no están directamente relacionadas entre sí, ya que varían dependiendo del número de habitaciones ofertadas y ocupadas, así como de la densidad por cuarto, tiempo de estadía y consumo turístico de cada destino.



3.- Afluencia de Visitantes en los Principales Destinos Turísticos de Chiapas

Enero a Marzo			
Destino	2020	2021	Var. %
Tuxtla Gutiérrez	361,798	233,135	-36
SCLC	288,696	182,195	-37
Tapachula	151,180	166,447	10
Palenque	196,281	133,919	-32
Tonalá	53,536	54,778	2
Chiapa de Corzo	46,494	53,847	16
Comitán	83,292	52,865	-37
CTN	34,745	29,345	-16
Resto del Estado	249,763	186,688	-25
Total en el Estado	1,465,785	1,093,219	-25

Marzo			
Destino	2020	2021	Var. %
Tuxtla Gutiérrez	91,995	96,100	4
SCLC	74,684	78,361	5
Palenque	47,211	57,063	21
Tapachula	42,954	56,070	31
Tonalá	12,857	21,272	65
Comitán	20,955	21,079	1
Chiapa de Corzo	5,667	20,686	265
CTN	11,541	9,810	-15
Resto del Estado	62,680	73,551	17
Total en el Estado	370,544	433,992	17

CTN: Centros Turísticos de Naturaleza

Nota: La información de la mayoría de las zonas arqueológicas y museos administrados por el INAH, no se encuentra disponible, debido a que se encuentran cerradas las instalaciones al público por la contingencia Covid-19.



4.-Derrama Económica en los Principales Destinos Turísticos de Chiapas

Enero a Marzo			
Destino	2020	2021	Var. %
Tuxtla Gutiérrez	\$1,365,405,972	\$685,306,004	-50
Tapachula	\$507,616,069	\$504,860,859	-1
SCLC	\$849,379,007	\$394,201,260	-54
Palenque	\$385,771,341	\$312,504,184	-19
Chiapa de Corzo	\$70,912,553	\$97,140,004	37
Comitán	\$152,184,166	\$88,044,869	-42
Tonalá	\$137,328,834	\$87,484,792	-36
CTN	\$57,203,226	\$47,967,893	-16
Resto del Estado	\$488,771,929	\$370,521,874	-24
Total en el Estado	\$4,014,573,097	\$2,588,031,739	-36

Marzo			
Destino	2020	2021	Var. %
Tuxtla Gutiérrez	\$353,087,905	\$370,319,941	5
SCLC	\$206,018,544	\$212,330,739	3
Tapachula	\$167,140,284	\$209,700,374	25
Palenque	\$90,453,462	\$111,058,884	23
Tonalá	\$27,248,719	\$41,693,808	53
Comitán	\$37,606,127	\$37,876,803	1
Chiapa de Corzo	\$9,056,419	\$36,168,034	299
CTN	\$17,638,692	\$14,989,680	-15
Resto del Estado	\$137,160,743	\$162,126,913	18
Total en el Estado	\$1,045,410,895	\$1,196,265,176	14

Unidad de Medida: Pesos Mexicanos
 CTN: Centros Turísticos de Naturaleza



5.- Ocupación Hotelera en los Principales Destinos Turísticos de Chiapas

Enero a Marzo				Marzo			
Destinos	2020	2021	Var.%	Destinos	2020	2021	Var.%
Tapachula	45%	41%	-4	Tapachula	41%	40%	-1
Tonalá	26%	26%	0	Tonalá	18%	30%	12
Palenque	34%	22%	-12	San Cristóbal	24%	26%	2
Tuxtla Gutiérrez	37%	21%	-16	Tuxtla Gutiérrez	27%	23%	-4
San Cristóbal	32%	20%	-12	Palenque	23%	23%	0
Comitán	25%	15%	-10	Comitán	19%	17%	-2
Chiapa de Corzo	20%	8%	-12	Chiapa de Corzo	8%	10%	2
Promedio	35%	24%	-11	Promedio	27%	27%	0

Fuente: DataTur y Sistema de Ocupación de la Secretaría de Turismo de Chiapas

6.- Infraestructura Turística en los Principales Destinos Turísticos

Destino	Hospedaje		Cuartos		Restaurantes	Agencias de Viajes	Arrendadoras Turísticas	Transportadoras Turísticas
	Cantidad	%	Cantidad	%				
San Cristóbal	250	24%	4,757	20%	178	54	5	12
Tuxtla Gutiérrez	156	15%	5,855	25%	363	94	7	17
Palenque	103	10%	3,176	14%	64	22	0	12
Tonalá	89	8%	1,044	4%	47	1	0	1
Tapachula	97	9%	2,192	9%	100	13	1	1
Comitán	90	9%	1,840	8%	94	10	4	4
Chiapa de Corzo	17	2%	311	1%	33	8	2	7
Resto del Estado	256	24%	4,255	18%	82	5	0	6
Total del Estado	1,058	100%	23,430	100%	961	207	19	60

Fuente: Unidades de Enlace de la Secretaría de Turismo de Chiapas



7.- Procedencia de Visitantes Nacionales y Extranjeros a Chiapas

Enero a Marzo					
Nacionales			Extranjeros		
Procedencia	%	Visitantes	Procedencia	%	Visitantes
Estado de Mexico	17%	166,704	Francia	29%	34,798
Veracruz	15%	147,627	Estados Unidos	21%	24,540
CDMX	12%	119,199	Canada	8%	9,848
Puebla	6%	62,005	Holanda	5%	6,092
Jalisco	5%	45,375	Guatemala	5%	6,021
Total	89%	974,699	Total	11%	118,520

Marzo					
Nacionales			Extranjeros		
Procedencia	%	Visitantes	Procedencia	%	Visitantes
Estado de Mexico	19%	70,544	Francia	27%	14,446
Veracruz	15%	56,710	Estados Unidos	22%	11,882
CDMX	10%	38,454	Canada	12%	6,213
Puebla	7%	26,144	Belgica	9%	4,907
Nuevo Leon	4%	14,978	Holanda	8%	4,035
Total	88%	381,114	Total	12%	52,878

Fuente: Cédulas de atención a turistas en módulos de información



8.- Movimiento de Pasajeros en Aeropuertos Internacionales de Chiapas

Aeropuertos	Enero a Marzo			Marzo		
	2020	2021	Var. %	2020	2021	Var. %
A.I. Ángel Albino Corzo	321,588	240,009	-25	89,240	90,715	2
A.I. Tapachula	99,956	83,691	-16	32,111	29,806	-7
A.I. Palenque	4,490	0	0	1,079	0	0
Total	426,034	323,700	-24	122,430	120,521	-2

9.- Operaciones en Aeropuertos Internacionales de Chiapas

Aeropuertos	Enero a Marzo			Marzo		
	2020	2021	Var. %	2020	2021	Var. %
A.I. Ángel Albino Corzo	2,709	2,081	-23	853	748	-12
A.I. Tapachula	944	744	-21	358	274	-23
A.I. Palenque	46	0	0	12	0	-
Total	3,699	2,825	-24	1,223	1,022	-16

Fuente: Sociedad Operadora del Aeropuerto Internacional "Ángel Albino Corzo" (SOAIAAC) y Aeropuertos del Sureste (ASUR).

Nota: La información del Aeropuerto de Palenque está en ceros, debido a que no se realizaron vuelos comerciales.



OPERACIONES EN CONECTIVIDAD AÉREA – AIAAC

DESTINOS	AEROLÍNEAS: VOLARIS VIVAAEROBUS AEROMÉXICO			
	OPERACIONES	162	0	230
México	508	86		66
Guadalajara	58	28		30
Cancún	70	16		54
Monterrey	62			62
Mérida	18			18
Tijuana	32	32		
748 OPERACIONES MENSUALES				

Fuente: Sociedad Operadora del Aeropuerto Internacional "Ángel Albino Corzo" (SOAIAAC)

OPERACIONES EN CONECTIVIDAD AIT

DESTINOS	AEROLÍNEAS: AEROMÉXICO VOLARIS		
	OPERACIONES	170	104
Guadalajara	28	0	28
México	246	170	76
274 OPERACIONES MENSUALES			

Fuente: Aeropuertos del Sureste (ASUR).

10.- Segmento de Cruceros

Concepto	Enero - Marzo		Marzo	
	2020	2021	2020	2021
Barcos	4	0	0	0
Pasajeros	4,974	0	0	0
Derrama Económica (Usd)	US\$259,648.00	US\$0.00	US\$0.00	US\$0.00
Gasto promedio por pasajero	US\$64.00	US\$0.00	US\$64.00	0

Fuente: API



11.- Visitantes al Parque Nacional Cañón del Sumidero

Concepto	Enero a Marzo			Marzo		
	2020	2021	Var. %	2020	2021	Var. %
Miradores	30,941	11,047	-64	5,667	5,631	-1
Rio	76,022	53,847	-29	16,772	20,686	23
Total	106,963	64,894	-39	22,439	26,317	17

Fuente: CONANP

Nota: A partir del 15 de agosto se abrió el acceso al recorrido fluvial del Parque Nacional Cañón del Sumidero; a partir del 29 de enero del presente año, se reabrió el ingreso a miradores.

12.- Distintivos Vigentes

Marzo	
Distintivos y RNT	Empresas
Distintivo M	39
Distintivo H	5
Distintivo S	1
Sello de calidad Punto Limpio	29
Sello-Distintivo Marca Chiapas	28
Registro Nacional de Turismo (RNT)	839

Fuente: Dirección de Capacitación y Fomento a la Calidad Turística



13.- Visitantes a Zonas Arqueológicas Administradas por el INAH en el Estado de Chiapas

Enero-Marzo	2020		Total	2021		Total	Var%
	Nac	Ext		Nac	Ext		
Palenque	178,349	55,903	234,252	62,023	5,617	67,640	-71%
Yaxchilán	33,606	18,626	52,232	3,147	2,252	5,399	-90%
Bonampak	11,494	15,600	27,094	4,888	502	5,390	-80%

Marzo	2020		Total	2021		Total	Var%
	Nac	Ext		Nac	Ext		
Palenque	37,696	11,946	49,642	25,582	1,948	27,530	-45%
Yaxchilán	7,954	4,168	12,122	0	1,520	1,520	-87%
Bonampak	2,807	3,750	6,557	1,750	271	2,021	-69%

Nota: A partir del mes de septiembre se abrió la zona arqueológica de Palenque, en el mes de octubre Bonampak y en noviembre Yaxchilán; cabe mencionar que las demás zonas arqueológicas del estado continúan cerradas al público.

